



XVIII CONGRESSO NAZIONALE SICE

Tecnologia e Formazione in

CHIRURGIA LAPAROSCOPICA

28-29 settembre 2017

PROGRAMMA

MICO - Milano Congressi



Evento approvato da:

SIC – Società italiana chirurgia



Con il patrocinio di:

Università di Milano



**UNIVERSITÀ
DEGLI STUDI
DI MILANO**

CIC - Collegio Italiano dei Chirurghi



**Collegio Italiano
dei Chirurghi**

ISHAWS - Italian Society of Hernia and
Abdominal Wall Surgery



**Italian Society of Hernia
and Abdominal Wall Surgery**

Società Italiana di Chirurgia dell'Ernia
e della Parete Addominale

IGOMILS - Italian Group of Minimally Invasive
Liver Surgery



I Go MILS
Italian Group of Minimally
Invasive Liver Surgery

SICOB - Società Italiana di Chirurgia
dell'Obesità e delle malattie metaboliche



SICOP - Società Italiana di Chirurgia
nell'Ospedalità Privata



**Società Italiana di
Chirurgia nell'Ospedalità
Privata**

SICU - Società Italiana Chirurghi Universitari



SICU
Società Italiana
Chirurghi
Universitari

In partnership con:

AICO – Associazione Italiana Infermieri di Camera Operatoria



Carissimi Colleghi,

è con grande piacere che vi presentiamo il **XVIII Congresso Nazionale della Società Italiana di Chirurgia Endoscopica** dal titolo **“TECNOLOGIA E FORMAZIONE IN CHIRURGIA LAPAROSCOPICA”**.

Come da tradizione della nostra Società anche quest'anno il focus sarà sull'utilizzo delle nuove tecnologie e il loro impiego in sala operatoria nella pratica di tutti i giorni.

E' nostra intenzione organizzare un Congresso dinamico che, oltre a stimolare e favorire il confronto tra colleghi, darà ampio spazio ai giovani e alla loro formazione grazie anche alla realizzazione di due Masterclass riservate a Soci under 40, su argomenti di grande interesse: la laparoscopia in urgenza e il trattamento della calcolosi colecisto-coledocica.

D'altronde, la validazione delle procedure chirurgiche innovative e il training dei giovani colleghi sono da sempre il “core -business” della nostra Società.

Un importante elemento di novità sarà rappresentato da tre sessioni di chirurgia “re-live” con interventi chirurgici integralmente trasmessi e commentati in diretta dagli operatori, con un taglio prettamente educativo e tecnologico: non vogliamo proporre alla platea interventi di “nicchia” o altamente specialistici ma, al contrario, vorremmo mettere a confronto le diverse tecniche e tecnologie utilizzate per affrontare medesime patologie, con lo scopo di stimolare il confronto tra colleghi.

Infine, all'interno del Congresso sarà presente una sessione del Gruppo Italiano di Chirurgia Epatica Mini-Invaisva (IGoMils) e il consueto Congresso Congiunto degli Infermieri di Camera Operatoria (AICO).

Vi aspettiamo numerosi!

Gianandrea Baldazzi
Luigi Boni

Presidenti del Congresso

Gianandrea Baldazzi

Direttore Divisione di Chirurgia Generale,
Policlinico Abano Terme,
Abano Terme (PD)



Luigi Boni

Direttore Chirurgia Generale,
Fondazione IRCCS Ca' Granda ,
Ospedale Maggiore Policlinico, Milano
Università degli Studi di Milano



Fondazione IRCCS
Ca' Granda
Ospedale Maggiore
Policlinico

Sistema Socio Sanitario



Regione
Lombardia



Comitato Scientifico

Elisa Cassinotti

Ugo Elmore

Wanda Luisa Petz

Andrea Pietrabissa

Nereo Vettoretto

CONSIGLIO DIRETTIVO S.I.C.E.

Presidente	Andrea Valeri
Presidente Eletto	Gianfranco Silecchia
Past President	Mario Morino
Segretario Tesoriere	Fabio Cesare Campanile
Segretario Generale	Gabriele Anania
Vice Presidente	Alberto Arezzo
Vice Presidente	Giuseppe Navarra
Vice Presidente	Enrico Restini
Consigliere	Gianandrea Baldazzi
Consigliere	Carlo Bergamini
Consigliere	Luigi Boni
Consigliere	Ugo Elmore
Consigliere	Gianluca Garulli
Consigliere	Mario Guerrieri
Consigliere	Wanda Luisa Petz
Consigliere	Andrea Pietrabissa
Consigliere	Alessandro Puzziello
Consigliere	Nereo Vettoretto
Consigliere	Simone Vita

DELEGATI REGIONALI S.I.C.E.

Abruzzo

Basilicata e Calabria

Campania

Emilia Romagna

Lazio

Liguria e Sardegna

Lombardia

Marche

Piemonte e Valle d'Aosta

Puglia

Sicilia

Toscana

Umbria

Veneto Est e Friuli Venezia Giulia

Veneto Ovest e Trentino Alto Adige

Marco Clementi

Nicola Perrotta

Francesco Giuseppe Biondo

Andrea Lucchi

Imerio Angelo Mutillo

Marcello Pisano

Elisa Cassinotti

Roberto Campagnacci

Riccardo Brachet Contul

Francesco Puglisi

Giovanni Ciaccio

Marco Scatizzi

Alessandro Contine

Boris Franzato

Giacomo Ruffo

SEGRETERIA S.I.C.E.



Delphi International

☎ +39 0532 1934227 📱 +39 347 3927567 📠 +39 0532 773422

✉ segreteria@siceitalia.com 🌐 www.siceitalia.com



TAVOLA SINOTTICA

	SALA PLENARIA	SALA GREEN 01
08.30 - 09.00		
09.00 - 09.30		
09.30 - 10.00		
10.00 - 10.30	Re Live Surgery	Esofago e Stomaco
10.30 - 11.00	<i>"La colecistectomia laparoscopica 2.0"</i>	
11.00 - 11.30	<i>"Resezione retto con TME per tumore"</i>	
11.30 - 12.00		
12.00 - 12.30		Sessione Black Video
12.30 - 13.00		
13.00 - 13.30	Conclusioni report HTA	
13.30 - 14.00	Pausa	Simposio Stryker (No ECM)
14.00 - 14.30		
14.30 - 15.00	Premio	
15.00 - 15.30	<i>"Prof. Francesco Morino"</i> <i>"Dottor Umberto Parini"</i>	
15.30 - 16.00	EUROCUP	SESSIONE SICE-SICOB
16.00 - 16.30	miglior comunicazione orale	Chirurgia Bariatrica
	Presentazione risultati	
16.30 - 17.00	<i>"Survey sull'utilizzo della metodologia laparoscopica per il trattamento chirurgico delle patologie del tratto colo-rettale"</i>	
	Pausa	
17.00 - 17.30		
17.30 - 18.00		
18.00 - 18.30	Cerimonia inaugurale (No ECM)	
18.30 - 19.00		
19.00 - 19.30		

SALA GREEN 02

**Masterclass per giovani
chirurghi**

*"La chirurgia laparoscopica
in urgenza"*

**Focus on:
Eras in chirurgia addominale**

Pausa

**Endocrino Chirurgia
Pancreas**

SALA GREEN 03

**Sessione video/abstract
selezionati**

**Simposio Johnson&Johnson
(No ECM)**

Colon-Retto

	SALA PLENARIA	SALA GREEN 01
08.30 - 09.00		
09.00 - 09.30		
09.30 - 10.00	Re Live Surgery	Colon-Retto
10.00 - 10.30	<i>"Approccio mini invasivo al giunto G-E"</i>	
10.30 - 11.00	<i>"Approccio mini invasivo al Cancro Gastrico"</i>	
11.00 - 11.30		
11.30 - 12.00		
12.00 - 12.30		Chirurgia D'Urgenza
12.30 - 13.00		
13.00 - 13.30		
13.30 - 14.00	Consesus su diverticolite	
14.00 - 14.30	Pausa	Pausa
14.30 - 15.00		
15.00 - 15.30	Assemblea Soci S.I.C.E.	
15.30 - 16.00		
16.00 - 16.30	Selezioni di Video 3D, 4K e ICG	Chirurgia di parete
16.30 - 17.00		
17.00 - 17.30		

SALA GREEN 02

Masterclass per giovani chirurghi

*"La colecistectomia
laparoscopica tra innovazione e
sicurezza"*

**Focus on:
surgical technologies**

Pausa

**Sessione Chirurgia Epatica
Mini-invasiva (IGoMils)**

SALA GREEN 03

Corso infermieri di sala operatoria (AICO)

Pausa

**Sessione video-abstract
selezionati**



PROGRAMMA

08.30 Re-Live Surgery: La colecistectomia laparoscopica “2.0”

Moderatori: **M. Longoni, A. Slim, G. Spinoglio**

Discussant: **M.E. Allaix, G. Ciaccio, G. Rossi**

Colecistectomia con colangiografia a fluorescenza,

G.L. Baiocchi (Brescia)

Colecistectomia ultramini-invasiva percutanea, **M.G. Viola** (Tricase - LE)

Colecistectomia con colangiografia a fluorescenza con

mini-strumenti, **M. Zago** (Bergamo)

09.30 Re-Live Surgery: Resezione retto con TME per tumore

Moderatori: **G.P. Ferulano, M. Morino, G. Navarra**

Discussant: **W. Petz, G. Poggioli**

Robotica con fluorescenza, **P. Bianchi** (Grosseto)

Ta-TME con fluorescenza, **L. Boni** (Milano)

Laparoscopica 4K, **G. Ruffo** (Verona)

13.00 Conclusioni report HTA

Moderatori: **A. Valeri, N. Vettoretto**

Perché un HTA sulla laparoscopia: 3D vs 2D, **N. Vettoretto** (Brescia)

Le tecnologie 3D sul mercato: valori e differenze, **U. Nocco** (Varese)

L'analisi economica: 3D tecnologia sostenibile, **E. Foglia** (Castellanza - VA)

13.30 Pausa

08.30

Esofago e StomacoModeratori: **E. Ancona, A. Benevento**Discussant: **L. Bonavina, U. Fumagalli, E. Orsenigo, S. Rausei, G. Sgroi***Lettura su invito*La chirurgia mini-invasiva del cancro dell'esofago, **R. Petri** (Udine)**Video e Abstract selezionati**

Fluorescenza con verde indocianina (icg) nel campo del vicino infrarosso per il mappaggio linfatico e lo studio della vascolarizzazione anastomotica nell'esofagectomia mini-invasiva (mis) sec. McKeown
S. Quaresima, A. Balla, T. De Giacomo, P. Bruschini, F. Francioni, A.M. Paganini (Roma)

Reflusso acido e debolmente acido nel paziente con rallentato svuotamento gastrico: efficacia nel breve e lungo termine della funduplicatio parziale laparoscopica

E. Ugliono, F. Rebecchi, A. Falcone, M. E. Allaix, C. Giaccone, M. Morino (Torino)

Esofagectomia toraco-laparoscopica secondo Ivor-Lewis con angiografia a fluorescenza

A. Yakushkina, D. Pettinari, A. Traversone, B. Oreggia, S. Costa, E. Cassinotti, L. Boni (Milano)

Misurazione preoperatoria della hiatal surface area previa la tac per la valutazione del trattamento dei difetti iatali

C. Boru, A. Iossa, M. Rengo, F. De Angelis, M. Massaro, M.C. Ciccioriccio, G. Silecchia (Latina)

Resezione atipica di leiomioma sottocardiale con approccio laparoscopico transgastrico

F. Aleotti, L. Cinelli, A. Cossu, F. Puccetti, P. Parise, U. Elmore, R. Rosati (Milano)

Gastrectomia totale e subtotale laparoscopica per il trattamento del cancro gastrico avanzato: complicanze e risultati oncologici

R. Giorgi, S. Cioffi, M. Uccelli, G. Cesana, F. Ciccarese, R. Villa, B. Scotto, G. Castello, S. De Carli, G. Legnani, S. Olmi
(Osio Sotto - BG)

Fluorescence guided robotic D2 lymphadenectomy for gastric cancer

F. Staderini, C. Foppa, B. Badii, P. Montanelli, I. Skalamera, E. Qirici, G. Perigli, F. Cianchi (Firenze)

Robot-assisted D2 lymphadenectomy for gastric cancer

G. Ceccarelli, B. Frezza, E. Andolfi, M. Angelini, A. Biancafarina, E. Miranda, G. Provenza, M. De Prizio, G. Pellicanò (Arezzo)

Trattamento laparoscopico di un voluminoso GIST gastrico infiltrante l'ilo splenico con utilizzo dell'angiografia con verde d'indocianina per la valutazione della vascolarizzazione della milza

S. Rausei, **V. Pappalardo**, L. Ruspi, M. Lavazza, F. Frattini, G. Dionigi (Varese)

Video su invito, **A. Donini** (Perugia)

11.30 Sessione Black Video

Moderatori: **J. Megevand, D. Piazza**

Discussant: **E. Opocher, S. Ramuscello, L. Scagliarini, I. Scandroglio, W. Zuliani**

Riscontro intraoperatorio di ischemia settoriale di anastomosi ileo-anale su J-pouch e riconfezionamento con controllo angiografico “real-time” al verde di indocianina, **M. Carvello** (Rozzano - MI)

Lesione della VBP in corso di colecistectomia, **P. Maida** (Napoli)

Approccio al retto difficile in laparoscopia, **S. Scabini** (Genova)

Chirurgia bariatrica e vie biliari, **D. Scoglio** (Dolo - VE)

Sezione accidentale del coledoco in corso di videolaparocolecistectomia e successiva ricostruzione videolaparoscopica, **M. Martinotti** (Cremona)

Ca del retto: resezione laparoscopica, **D. Cuccurullo** (Napoli)

Problemi quotidiani: lesioni anastomotiche e incidenti vascolari, **P. De Paolis** (Torino)

Anastomosi esofagogastrica in corso di gastrectomia totale laparoscopica: come affrontare le problematiche tecniche intraoperatorie, **G. Ferrari** (Milano)

Splenopancreatectomia robotica difficile, **G. Butturini** (Verona)

Complicanza intraoperatoria in corso di prima resezione anteriore del retto robotica, **F. Borghi** (Cuneo)

13.30 Simposio Aziendale STRYKER (No ECM)

“New trends for advanced laparoscopy imaging”

Opening & new imaging modalities in laparoscopy, **R. Verzaro**

ICG technology in colorectal and bariatric surgery, **S. Morales**

In vivo ICG-based fluorescence modal navigation during gastrectomy: new insights from ongoing clinical studies, **G.L. Baiocchi**

Hysterectomy with AIM technology and SAFETY, **S. Palmieri**

Is 3D technology potentially harmful for surgeon's visual system, **A. Tasca**

Discussion, **R. Verzaro**

09.30 Masterclass per giovani chirurghi

“La Chirurgia laparoscopica in urgenza”

Chairmen: **R. Brachet Contul**, **M. Carlucci**, **I. A. Muttillo**, **S. Testa**

La laparoscopia nel trauma, **T. Canini** (Milano)

Occlusione intestinale, **H. Kurihara** (Rozzano - MI)

Ulcera peptica, **G. Sarro** (Milano)

Appendicite acuta, **P. Bisagni** (Genova)

Trattamento laparoscopico della diverticolite, **R. Cirocchi** (Perugia)

Colecistite acuta, **M. Catarci** (Ascoli Piceno)

Chirurgia mininvasiva della pancreatite acuta necrotica,
A. Giardino (Verona)

Trattamento complicanze post-operatorie, **M. Della Porta** (Milano)

Chirurgia laparoscopica d'urgenza nell'anziano,
C. Bergamini (Firenze)

12.30 Focus on: ERAS in chirurgia addominale

Moderatori: **G. Baldazzi**, **M. Braga**

Discussant: **A.N. Andreotti**, **M. Miccini**, **R. Polastri**

Le basi fisiopatologiche della “filosofia ERAS”, **M. Scatizzi** (Prato)

Il percorso ERAS nell' Upper GI, **U. Elmore** (Milano)

Il percorso ERAS nella chirurgia del pancreas, **T. Grottola** (Chieti)

Il percorso ERAS nella chirurgia colo-rettale,
D. Cassini (Abano Terme - PD)

13.30 Pausa

08.30

Sessione Video/Abstract selezionatiModeratori: **F. Botti, M. Inama**

Resezioni epatiche robot-assistite per segmenti posteriori

G. Ceccarelli, E. Andolfi, P. Benedetti, M. De Prizio, M. Bartolucci, A. Biancafarina, M. Angelini (Arezzo)

Tiroidectomia transcascellare robotassistita (ratt): considerazioni su una casistica di 291 casi in un paese europeo

G. Materazzi, L. Fregoli, P. Papini, P. Miccioli (Pisa)

Esperienza iniziale nell' utilizzo intraperitoneale, in chirurgia laparoscopica, di una nuova rete in monostrato di politetrafluoroetilene condensato (CPTFE), che garantisce proprietà antiadesive

L. Bracciano, C. Giardiello, E. Rimini, E. Personnetaz, P. Campanella, R. Lionetti (Castel Volturno – CE, Genova, Ciriè - TO, Taranto e Napoli)

Laparoscopic heller-dor procedures for achalasia

M. C. Zotti, P. Parise, R. Rosati (Milano)

Treiz laparoscopic resection with intracorporeal anastomosis for GIST

S. Rausei, V. Pappalardo, L. Ruspi, M. Lavazza, F. Frattini, G. Dionigi (Varese)

Classificazione e trattamento delle lesioni iatrogene delle vie biliari durante colecistectomia laparoscopica: analisi retrospettiva di un singolo centro

A. Balla, S. Quaresima, A. Seitaj, L. Palmieri, M. Corona, P. Lucatelli, F. Fiocca, M. Rossi, A.M. Paganini (Roma)

Resezione atipica del VI epatico con fluorescenza al verde di indocianina (ICG) per metastasi coloretta

M. Lavazza, L. Boni, A. Marzorati, L. Ruspi, E. Cassinotti (Milano e Varese)

Resezione laparoscopica intragastrica di metastasi cardiaca di melanoma

S. Rausei, L. Ruspi, V. Pappalardo, F. Frattini, G. Dionigi (Varese)

Revisione di 184 casi di splenectomia. Evoluzione della tecnica dalla laparoscopia tradizionale, al single-port associato o meno alla hand-assistance

M. Casaccia, M. Frascio, R. Fornaro, C. Stabilini, E. Gianetta
(Genova)

La colecistectomia laparoscopica a singola incisione è associata ad un aumento di complicanze perioperatorie: risultati di una meta-analisi di soli trials clinici randomizzati

A. Arezzo, **E. Forcignanò**, R. Passera, L. Rapetti, M. Morino
(Torino)

Il ruolo dell'endobox nella formazione laparoscopica degli specializzandi

D. Esposito, L. Caruso, E. Pavesi, M. Meinero (Napoli)

Sezione laparoscopica del legamento arcuato

M.E. Allaix, F. Rebecchi, R. Trapani, M. Morino (Torino)

Fluorocolangiografia con verde indocianina versus colangiografia intraoperatoria durante colecistectomia laparoscopica:

un più avanzato standard di sicurezza e un miglioramento della curva di apprendimento dei chirurghi in formazione?

S. Quaresima, A. Balla, A. Seitaj, L. Palmieri, P. Ursi, A.M. Paganini (Roma)

Caecum and rectum double carcinoma in elderly patient.

Synchronous laparoscopic right colectomy and rectal resection

M. Grieco, D. Spoletini, M. Carlini (Roma)

11.30

Sessione Video/Abstract selezionatiModeratori: **G. Lezoche, M. Milone**

Trattamento del diverticolo di Zenker con esofago-diverticulostomia trans-orale rigida: analisi dei risultati a lungo termine

P. Parise, A. Cossu, M. Mazza, G. G. Arru, U. Elmore, R. Rosati
(Milano)

Marsupializzazione di voluminosa cisti epatica

M.G. Viola, **V. Barbieri**, G. Dinatale, A. Altamura (Tricase - LE)

Epatectomia sinistra laparoscopica con sezione del tronco sovraepatico comune

M. Catena, M. Paganelli, A. Massobrio, D. Palombo, G. Maggi,
L. Aldrighetti (Milano)

Exeresi laparoscopica di neoformazione parasurrenalica sinistra

M. Antoniutti (Bassano del Grappa -VI)

Laparoscopic left hepatectomy for mucinous cystic neoplasm of the liver

F. Cipriani, F. Ratti, G. Fiorentini, N. Smerieri, L. Aldrighetti (Milano)

Revisione delle vie biliari e resezione del dotto cistico residuo in un caso di pancreatite acuta litiasica in esiti di colecistectomia

S. Gussago, M. Di Giuseppe, M. Marengo, D. La Regina, A. Guerra (Bellinzona - CH)

Partial splenectomy in 22-year-old female for a complex epidermis cyst

C. Lazzaro, G. Currò, **C. Damiano**, G. Navarra (Messina)

Laparoplastica videolaparoscopica per ernia ombelicale

G. Borroni, V. Quintodei, M. Moroni, P. Veronesi, P. Militello,
D. Tornese, D. Chiari, M. Platto, W. Zuliani (Castellanza - VA)

Emicolectomia destra laparoscopica in urgenza per neoplasia stenotomica del trasverso

A. Lucchi, B. Pirrera, G. Grani, V. Alagna, G. Martorelli, M. Grassia,
P. Berti, F. Monari, C. Gabbianelli (Bologna e Riccione)

Laparoscopic treatment of a giant type IV hiatal hernia with intrathoracic gastric volvulus: a case report

D. Chiari, P. Veronesi, M. Platto, D. Tornese, G. Borroni, V. Quintodei, P. Militello, M. Moroni, W. Zuliani (Castellanza - VA)

13.30 SIMPOSIO AZIENDALE **Johnson&Johnson** (No ECM)

“Tecnologie innovative e gestione del tessuto in Chirurgia Coloretale”

Moderatore: **F. Bilotti**

Relatori: **N. De Manzini, G. Anania**

14.30

Premio “Professor Francesco Morino”**Premio “Dottor Umberto Parini”****MIGLIOR VIDEO**Giuria: **G. Anania, G. Baldazzi, L. Boni, M. Guerrieri, E. Restini**

Totally minimally invasive Ivor Lewis esophagectomy (TMIE)
 indocyanine color green (icg) fluorescence angiography assisted
R. Rosati, A. Cossu, P. Parise, F. Puccetti, C. Zotti, G.G. Arru, U. Elmore (Milano)

One step sleeve gastrectomy - procedura revisionale in fallimento
 di gastric banding: esperienza in 134 casi
E.M. Vaterlini, G. Sarro, U. Rivolta, A. Cattaneo (Magenta - MI)

Splenopancreasectomy distale laparoscopica per voluminoso
 tumore cistico
L. Baldari, B. Oreggia, S. Costa, E. Cassinotti, A. Carrara, A. Traversone, D. Pettinari, L. Boni (Milano)

Indocyanine green-enhanced fluorescence to assess bowel
 transection point in left-sided colon and rectal resection
G. Maggi, P. De Nardi, R. Maggiore, U. Elmore, A. Vignali, L. Boni, E. Cassinotti, R. Rosati (Milano e Varese)

Epatectomia destra laparoscopica in 4K
M. Paganelli, M. Catena, D. Palombo, S. Olcese, G. Maggi, L. Aldrighetti (Milano)

Trattamento laparoscopico in due tempi di necrosi gastrica causata
 da ingestione di caustici
A. Traversone, B. Oreggia, S. Costa, E. Cassinotti, A. Yakushkina, D. Pettinari, L. Boni (Milano)

Bisegmentectomy S4b-5 e linfadenectomy locoregionale
 laparoscopica per adenocarcinoma della colecisti pT1b
D. Ribero, W. Petz, E. Bertani, D. Baldassarri, G. Spinoglio (Milano)

15.30

EUROCUP

MIGLIORE COMUNICAZIONE ORALE

Giuria: **M. Morino, A. Pietrabissa, A. Puzziello, G. Silecchia, A. Valeri**

Hybrid or totally minimally invasive transthoracic esophagectomy?

Preliminary single center experience and short term results

A. Benenati, S. De Pascale, M. Cavalleri, A. Celotti, U. Fumagalli Romario (Brescia)

Post-esophagectomy diaphragmatic hernia: analysys of risk factors and treatment at a tertiary referral center

G. G. Arru, A. Cossu, P. Parise, L. Minelli Grazioli, U. Elmore, R. Rosati (Milano)

Major vessels sealing in laparoscopic surgery for colorectal cancer: a large single centre experience

D. Spoletini, M. Carlini, M. Grieco (Roma)

Analisi dei costi dell'insufficienza anastomotica nella chirurgia colo-rettale

M. Di Giuseppe, F. Mongelli, R. Pini, D. La Regina (Bellinzona - CH)

Studio di validazione dell'utilità dei modelli anatomici 3D-printed di

tumore renale per la comprensione dell'anatomia pre-operatoria

F. Argenti, E. Cavazzi, M. Nebbia, S. Malabarba, L. Pugliese, A. Peri, N. Mineo, F.P. Tinozzi, A. Pietrabissa (Pavia)

Conversione laparoscopica da sleeve: risultati preliminari di tre centri bariatrici

A. Guida, C. Boru, G. Silecchia, M. Raffaelli, P. Giustacchini, F. Greco (Latina, Roma e Civita Castellana - VT)

Multimodal endoscopic evaluation, advanced endoscopic resection and transanal endoscopic microsurgery (TEM) for management of early rectal cancers and complex rectal neoplasms

M. Ortenzi, A. Emmanuel, R. Ghiselli, M. Guerrieri, A. Haji (Ancona e Londra - UK)

- 16.30** **Presentazione risultati**
“Survey sull’utilizzo della metodologia laparoscopica per il
trattamento chirurgico delle patologie del tratto colo-rettale”
U. Elmore (*Milano*)
- 17.00** Pausa
- 17.30** **Cerimonia Inaugurale e Saluti delle Autorità**
Presidenti del Congresso: **G. Baldazzi, L. Boni**
- 18.15** **Lettura Inaugurale del Presidente S.I.C.E.**
Luci e ombre nella formazione del chirurgo del 2000, **A. Valeri** (*Firenze*)
- 18.30** **Lettura Socio Onorario**
Surgery 4.0: revolution in the O.R., **S. Perretta** (*Strasburgo, FR*)
- 18.50** **Lettura Socio Onorario**
Do new laparoscopic imaging technologies improve performance?
T. Rockall (*Guildford - UK*)
- 19.20** **Cerimonia Soci Onorari**

14.30

Sessione SICE – SICOB

Chirurgia bariatrica: gestione complicanze

COMUNICAZIONI ORALI

Moderatori: **D. Foschi, G. Silecchia**

Trattamento laparoscopico delle ernie ventrali nel paziente bariatrico: prima, durante, dopo la procedura bariatrica? **S. Olmi**

La chirurgia d'urgenza laparoscopica nel paziente sottoposto a chirurgia bariatrica, **M.A. Zappa** (Erba - CO)

Risultati della iatoplastica rinforzata da protesi riassorbibile versus iatoplastica semplice nel trattamento dei pazienti affetti da obesità patologica con reflusso gastroesofageo sottoposti a sleeve gastrectomy laparoscopica

A. Balla, S. Quaresima, A. Seitaj, L. Palmieri, P. Ursi, A.M. Paganini (Roma)

Endoscopic sleeve gastroplasty: casi particolari

L. Guerriero, P. Riva, M. Vix, M. Galvao Neto, S. Perretta (Strasburgo - FR, Sassari e San Paolo - BR)

Re sleeve gastrectomy come chirurgia di revisione dopo primary sleeve gastrectomy: risultati dopo 48 mesi di follow-up

F. De Angelis, A. Iossa, D. Caporilli, M. Avallone, M. C. Ciccioriccio, P. Termine, A. Guida, M. Foletto, G. Silecchia (Latina e Padova)

Sleeve gastrectomy laparoscopica con associata funduplicatio sec. Rossetti nel trattamento dell'obesità patologica e del mrge
S. Olmi, M. Uccelli, G. Cesana, R. Giorgi, R. Villa, F. Ciccarese, G. Castello, B. Scotto, S. De Carli, S. Cioffi (Zingonia - BG)

I vantaggi del bypass gastrico con fundectomia: degastroresezione per adenocarcinoma antrale

M.A. Zappa, E. Galfrascoli, M.P. Giusti, A. Porta (Erba - CO)

BEST VIDEO

Moderatori: **M. De Luca, M. Toppino**

Mini bypass gastrico come chirurgia di revisione dopo fallimento di bendaggio gastrico

M. Avallone, A. Iossa, C. Boru, F. De Angelis, A. Guida, M. C. Ciccioriccio, P. Termine, G. Silecchia (Latina)

Ernia interna in gravidanza in esiti di gastric bypass laparoscopico per obesità grave

R. Brachet Contul, P. Millo, A. Usai, M. Nardi Junior, M. Grivon, R. Lorusso, E. Ponte (Aosta)

Comparsa di reflusso gastroesofageo severo dopo sleeve gastrectomy e cruroplastica: conversione in r-en-y gastric bypass con concomitante revisione di ernia iatale

P. Termine, A. Iossa, F. De Angelis, C. Boru, M. Avallone, A. Guida, M. C. Ciccioriccio, G. Silecchia (Latina)

Particolare impiego della gastroscopia intraoperatoria nella sleeve gastrectomy laparoscopica

F. Frattini, M. Lavazza, G. Borroni, R. Del Pini, M. Parravicini, S. Segato, G. Dionigi (Varese)

Conversione di sleeve gastrectomy in gastric bypass dopo insorgenza di GERD

P. Termine, C. Boru, M. Avallone, M. C. Ciccioriccio, A. Guida, A. Iossa, F. De Angelis, G. Silecchia (Latina)

Video su invito

Complicanze bariatriche: considerazioni tecniche,

V. Ceriani (Milano)

14.30 Endocrino Chirurgia – Pancreas

Moderatori: **A. Pezzolla, M. Piccoli**

Discussant: **G. Cocorullo, G. Materazzi, C. Molino, E.M. Rosso, M. Stella**

Lettura su invito

La chirurgia laparoscopica del pancreas, **A. Zerbi** (Rozzano - MI)

Video e Abstract selezionati

Surgery for massive splenomegaly: comparison among techniques
M. Ortenzi, R. Ghiselli, M. Baldarelli, R. Vergari, M. Guerrieri
(Ancona)

Surrenalectomia transperitoneale con accesso anteriore: vantaggi della chiusura precoce dei peduncoli vascolari
R. Vergari, M. Ortenzi, G. Lezoche, M. Di Emiddio, M. Guerrieri
(Ancona)

Surrenalectomia destra robot-assistita per feocromocitoma
B. Frezza, G. Provenza, A. Fontan, M. Scricciolo, A. Biancafarina, E. Miranda, E. Andolfi, G. Ceccarelli (Arezzo)

La paratiroidectomia mini invasiva video assistita e il monitoraggio intraoperatorio del paratormone. Nostra esperienza e risultati
G. Peloni, E. Brescia, L. Regusci, M. De Monti, J. Böttcher, M. Brenna, F. Fasolini (Mendrisio - CH)

Laparoscopic distal pancreatectomy for bulky cystic neoplasia of the pancreas body
G. Guarneri, S. Partelli, D. Tamburrino, S. Crippa, G. Balzano, M. Falconi, R. Castoldi (Milano)

Resezione laparoscopica di adenocarcinoma sincro del pancreas e della giunzione sigma-retto
A. Slim, L. Laface, M. Casati, R. Caterini, G. Flocchini, M.G. Piacentini, I. Sayed (Vimercate - MB)

Pancreasectomia distale laparoscopica: tra curve d'apprendimento e programmi di recupero postoperatori in un singolo centro ad alto volume

C. Ridolfi, G. Capretti, F. Gavazzi, G. Nappo, F. Uccelli, A. Zerbi
(Rozzano - MI)

Duodenocefalopancreatectomia laparoscopica con anastomosi pancreatico-digiunale sottomesocolica

M.G. Viola, **G. Dinatale**, V. Barbieri, G. D'Errico, A. Altamura,
S. Perrone (Tricase - LE)

Survey sull' applicazione della chirurgia mini-invasiva pancreatica in Italia

G. Capretti, U. Boggi, R. Salvia, R. Coppola, M. Falconi,
G. Belli, A. Valeri, A. Zerbi (Rozzano - MI, Pisa, Verona, Roma, Milano,
Napoli e Firenze)

Video su invito

Tiroidectomia transorale, **F. Famà** (Messina)

14.30

Colon-Retto

Moderatori: **A. Balani, G. Melotti**

Discussant: **S. Alfieri, M. Antoniutti, L. Ansaloni, S. Vita, M. Vitellaro**

Lettura su invito

Chirurgia coloretale laparoscopica: innovazione e formazione,
N. De Manzini (Trieste)

Video e Abstract selezionati

Emicolectomia destra con sistema robotico Da Vinci XI:
considerazioni preliminari dopo 50 casi consecutivi

V. Caracino (Pescara)

Chemio-radioterapia neoadiuvante seguita da transanal endoscopic
microsurgery (TEM) nel trattamento del cancro del retto, individual
partecipant data study

A. Arezzo, G. Lo Secco, R. Passera, L. Esposito, M. Guerrieri, R. Gesuita, K. Bujko, P. Richter, R. O. Perez, A. Habr-Gama, F. Stipa, M. Picchio, A. Restivo, L. Zorcolo, C. Coco, G. Rizzo, M. Morino (Torino, Ancona, Cracovia – PL, San Paolo – BR, Roma e Cagliari)

Right hemicolectomy with complete mesocolic excision technique

C. Lazzara, G. Currò, V. Bartolo, F. Guccione, G. Navarra (Messina)

Nuovo approccio sovrapubico per emicolectomia destra robotica
con CME

W. Petz, D. Ribero, E. Bertani, S. Borin, G. Spinoglio (Milano)

Pelvic recurrences after laparoscopic total mesorectal excision for
rectal cancer: literature review and long term evidences

M. Grivon, R. Brachet Contul, P. Millo, R. Lorusso, M. Nardi Junior, E. Ponte, A. Usai, S. Razzi (Aosta)

Trattamento laparoscopico di peritonite da perforazione iatrogena
in corso di resezione anteriore di retto

L. Ruspi, S. Rausei, V. Pappalardo, L. Boni (Milano e Varese)

Laparoscopica ultra low anterior resection combined with transanal approach and colo-anal J-pouch anastomosis

A. Altamura, M.G. Viola, V. Barbieri, G. Di Natale (*Tricase - LE*)

Comparative evaluation of surgeon visual work load of 3D vs 2D colorectal resections

M. Inama, H. Impellizzeri, G. Spolverato, A. Casaril, M. Bacchion, M. Creciun, G. Moretto (*Peschiera del Garda - VR*)

Resezione di retto ultrabassa con tecnica totalmente robotica e single docking

J. Megevand, **A. Rusconi**, E. Lillo, M. Amboldi, L. Lenisa (*Milano*)

3D laparoscopy, robotics and conventional laparoscopy for rectal surgery: a retrospective review of a 3 years database

M. Ortenzi, R. Ghiselli, S. Mancini, A. Paolucci, M. Guerrieri (*Ancona*)

Video su invito

Malattia diverticolare complessa, **M. Rigamonti** (*Cles - TN*)

08.30 Re-Live Surgery: Approccio Mini-Invasivo al Giunto G-E

Moderatori: **G. De Sena, M. Pagani, G. Palazzini**

Discussant: **S. Bonilauri, F. Catena, S. De Pascale**

Plastica anti reflusso post miotomia per acalasia,

U. Fumagalli Romario (Brescia)

Plastica anti reflusso 3D, **M. Pavanello** (Castelfranco Veneto - TV)

Heller-Dor 3D con strumenti percutanei, **R. Rosati** (Milano)

10.00 Re-Live Surgery: Approccio Mini-Invasivo al Cancro Gastrico

Moderatori: **F. Cafiero, P. Carzaniga, D. D'Ugo**

Discussant: **S. Giacomuzzi, R. Merenda, F. Roviello**

Laparoscopico 3D, **C. Huscher** (Benevento)

Robotico, **A. Coratti** (Firenze)

Laparoscopico HD, **G. Garulli** (Rimini - Riccione)

13.00 Consensus diverticolite

Moderatori: **F. Agresta, P. Marini**

Diverticolosi/diverticolite: le certezze, **A. Crucitti** (Roma)

Diverticolosi/diverticolite: i dubbi, **G.A. Binda** (Genova)

14.00 Pausa

08.30

Colon rettoModeratori: **M. Alessiani, A. Brescia**Discussant: **F.G. Biondo, S. Bona, G. David, R. Rea, M. Sartelli***Lettura su invito*

La resezione laparoscopica dei tumori della flessura splenica,

M. Carlini (Roma)**Video e Abstract selezionati**

La chiusura precoce dell'ileostomia temporanea dopo resezione anteriore bassa di retto mini invasiva con TME per cancro del retto medio e basso

F. Secci, C. Pedrazzani, D. Serbusca, E. Lazzarini, G. Turri, C. Conti, G. Ghezzi, G. Mantovani, D. Corona, A. Guglielmi (Verona)

CME laparoscopica per il trattamento delle neoplasie del colon destro. Analisi della fattibilità e sicurezza in un singolo centro italiano

E. Lazzarini (Verona)

Transanal total mesorectal excision: two teams approach

A. Pisani Ceretti, N. Maroni, M. Giovenzana, N. Mariani, E. Opocher (Milano)

Anastomosi intracorporea ed extracorporea nell'emicolectomia destra: risultati a lungo termine

A. Schimera, S. Marino, A. Di Lazzari, L. Scagliarini, S. Giaccari, N. Fabbri, G. Resta (Ferrara)

Trattamento transanale delle fistole retto-uretrali con protesi biologica

M. Inama, A. Casari, G. Moretto (Peschiera del Garda - VR)

Emicolectomia destra laparoscopica allargata al trasverso tipo cme con linfadenectomia D3

E. Lazzarini (Verona)

Utilizzo di fluorangiografia mediante verde d'indocianina per interventi chirurgici di resezione coloretale laparoscopica in sedi anatomicamente difficili

C. Santi, L. Casali, C. Franzini, A. Rollo, V. Violi (Fidenza - PR)

Mappatura ex-vivo dei linfonodi sentinella nei tumori colo-rettali tramite la fluorescenza vicina all'infrarosso e colorante vitale verde indocianina
A. Picchetto, A. Pronio, F.M. Magliocca, E. Choppin de Janvry, M. Aquilano, G. D'Ambrosio (Roma)

Anastomosi ileocolica intracorporea in pazienti sottoposti ad emicolectomia destra laparoscopica
G. Sarro, **U. Rivolta**, V. Ameno, A. Cattaneo, S. Luciano, V. Vinci, E. Vaterlini (Magenta - MI)

Laparoscopic reversal of Hartmann's procedure: single centre experience
S. Marino, N. Fabbri, S. Giaccari, A. Schimera, G. Resta (Ferrara)

Video su invito

Resezioni del colon sx per patologia diverticolare, **F. Corcione** (Napoli)

11.30

Chirurgia D'Urgenza

Moderatori: **M. Pisano**, **M. Sallusti**

Discussant: **V. Adamo**, **G. Costa**, **A. Porta**, **G. Soliani**, **P. Ubiali**

Lettura su invito

La laparoscopia nel modello organizzativo del Trauma Center e del DEA: Vantaggi e Limiti, **O. Chiara** (Milano)

Video e Abstract selezionati

Fattibilità e sicurezza della chirurgia laparoscopica in urgenza nel paziente anziano: dati iniziali dello studio Frailese
P. Fransvea, G. Massa, B. Frezza, G. Costa, G. Balducci (Roma)

L'approccio laparoscopico mininvasivo per le torsioni ileali nell'urgenza

M. Airò Farulla, G. Di Lorenzo, **L. Carmina**, F.R. Cannemi, G. Ciaccio (Caltanissetta)

Laparoscopia in urgenza

M.G. Viola, **M. Luperto** (Tricase - LE)

Trattamento laparoscopico di metastasi ileale da neoplasia polmonare condizionante invaginazione ileo-ileale

*F. Frattini, V. Pappalardo, **L. Ruspi**, D. Inversini, G. Dionigi (Varese)*

L'importanza dell'appendicectomia come strumento di apprendimento per gli specializzandi in chirurgia d'urgenza

***A. Ussia**, S. Vaccari, M. Cervellera, M. Melina, N. Zorzetti, M. Brighi, A. Belvedere, B. Pirrera, V. Tonini (Bologna)*

Laparoscopia diagnostica bedside in pazienti critici nelle unità di terapia intensiva

***G. Alemanno**, P. Prosperi, A. Di Bella, C. Bergamini, A. Valeri (Firenze)*

Occlusione intestinale aderenziale da ascessi multipli adominopelvici secondari ad appendicite acuta

***G. Zabbialini**, A. Marando (Gavardo - BS)*

Colecistectomia per colecistite acuta negli ottantenni: la nostra esperienza

***M.Brighi**, S. Vaccari, M. Cervellera, B. Pirrera, A. Ussia, M. Melina, N. Zorzetti, S. Bianchini, V. Tonini (Bologna)*

Il timing chirurgico della colecistite acuta: mito o realtà?

***E.E.E.Picardi**, L. Vallese, G. Giunta, L. Meggiolaro, S. Pianalto (Padova)*

Caso clinico: appendicite acuta incarcerata in sacco erniario dopo videocolecistectomia

***O. Ghazouani**, A. Langone, U. Cosce, A. Franceschi, G. Curletti, I. Caristo, M. Bianchi, A. Schirru (Savona)*

Video su invito

Il lavaggio peritoneale laparoscopico nella peritonite da diverticolite Acuta, ***M. Sorrentino** (Latisana - UD)*

13.30

Pausa

09.30 Masterclass per giovani chirurghi
“La colecistectomia laparoscopica tra innovazione e sicurezza”

Chairmen: **G. Anania, S. Costa, P. Narilli, L. Presenti**

Anatomia e variabili anatomiche, **F. Cantore** (Rozzano - MI)

L'approccio laparoscopico “safe”, **F.C. Campanile** (Civita Castellana - TV)

Quale spazio per la chirurgia robotica, **G. Ceccarelli** (Arezzo)

La colangiografia a fluorescenza, **E. Cassinotti** (Milano)

La colecistite acuta: quale trattamento, **C. De Werra** (Napoli)

La calcolosi colecistocolodocica: approccio chirurgico mininvasivo?
F. Fidanza (Portogruaro - VE)

Trattamento chirurgico delle complicanze, **D. Ribero** (Milano)

Ruolo del radiologo interventista, **G. Carrafiello** (Milano)

Trattamento delle complicanze della colecistectomia laparoscopica:
ruolo dell' endoscopista, **G. Donatelli** (Parigi - FR)

12.30 Focus on: Surgical technologies
“EAES Technology Committee Session”

Moderatori: **R. Dionigi, M. Montorsi**

New robots for minimal invasive surgery, **A. Forgione** (Milano)

Innovation in surgical endoscopy, **A. Arezzo** (Torino)

Smart instruments, **A. Szold** (Tel Aviv - IL)

Update on fluorescence guided surgery, **L. Boni** (Milano)

13.30 Pausa

08.30 Corso infermieri di sala operatoria – AICO

Saluto e presentazione dell'incontro, **S. Casarano, A. Valeri**

Moderatori: **L. Alberti, C. Buttarelli**

Handover e Comunicazione: Strategie per migliorare il passaggio delle consegne come chiave della sicurezza, **P. Ribetto** (Torino)

Focus on Surgical technologies, innovation in surgical endoscopy
"Dispositive e nuove metodologie di approccio chirurgico: utilizzo verde indocianina e percuvance, quali vantaggi", **C. Contaldo** (Brescia)

Addestramento del personale in sala ad elevata complessità tecnologica, **C. Bugin** (Abano Terme - PD)

Innovazioni nella chirurgia del retto e ruolo dello strumentista, **I. Grosso** (Milano)

11.00 Pausa

Moderatori: **E. Melis, L. Lamera**

Comunicazione e sinergia interprofessionale negli interventi ad alta complessità tecnologica, **M. Caputo** (Bari)

Chirurgia Bariatrica, quale criticità in ambito anestesilogico, **R. Cipri** (Bari)

Discussione

Questionario ECM

13.30 Pausa

14.30 ASSEMBLEA SOCI S.I.C.E.

15.30 Selezioni di Video 3D, 4K e ICG

Moderatori: **P. Delrio, N. Di Lorenzo**

Reversal Hartmann laparoscopica con utilizzo della fluorescenza,
A. Pisani Cerretti (Milano)

Laparoscopic ileocolic iterative resection with fluorescence-guided lymphatic mapping, **N. De Manzini** (Trieste)

Resezione VL3D di retto con valutazione perfusione anastomosi mediante angiografia a fluorescenza,
G. Moretto (Peschiera del Garda - VR)

ICG cholangiogram during laparoscopic cholecystectomy,
R. Verzaro (Roma)

Laparoscopic pelvic organs prolapse suspension (P.O.P.S.) with I.R.I.S. technology, **V. Gianfreda** (Roma)

Utilizzo dell'imaging a fluorescenza ICG in chirurgia mini-invasiva: la nostra esperienza, **F. Priora** (Alessandria)

Chirurgia laparoscopica avanzata in 3D, **L. Vincenti** (Bari)

Proctocolectomia restaurativa laparoscopica per colite ulcerosa con sistema 4k, **M. Rottoli** (Bologna)

TA-TME per cancro del retto basso radio-chemiotrattato con doppia equipe chirurgica (CECIL APPROACH) 3D, **M. Basti** (Pescara)

TME laparoscopica in 3D per tumore del retto medio dopo trattamento neoadiuvante, **A. Gattolin** (Mondovì - CN)

15.30

Chirurgia di Parete - in collaborazione con ISHAWs

Moderatori: **G. Campanelli, P. Danelli**

Discussant: **M. Azzola Guicciardi, F. Manoochehri, A. Marioni, G. Munegato, E. Rimini**

Lettura su invito

“Abdominal Wall Reconstruction”: l'evoluzione, **F. Crovella** (Napoli)

Video e Abstract selezionati

Complex incisional hernia repair: anterior compartment mobilization by posterior and Transversus abdominus release with double mesh reconstruction

M. Cavalli, P. Bruni, A. Morlacchi, F. Lombardi, G. Campanelli

Laparoceli di confine: trattamento laparoscopico

U. Bracale (Napoli)

Tecnica di Rives totalmente laparoscopica per la riparazione dei difetti della linea mediana

C. Stabilini (Genova)

How many cases must be treated to achieve a complete learning curve for laparoscopic transabdominal preperitoneal hernia repair?

G. Merola, U. Bracale, F.P. Zito, J. Andreuccetti, G. Pignata (Napoli e Trento)

Trattamento laparoscopico di ernia parastomale e perineale dopo amputazione del retto secondo Miles

S. Bozzo, S. Bona (Milano)

Plastica laparoscopica di laparocele intasato su pregressa chiusura di colostomia con rete protesica Ventralight Echo PS Positioning System report

R. Brachet Contul, M. Nardi Junior, P. Millo, A. Usai, M. Grivon, R. Lorusso, M. Roveroni, E. Ponte (Aosta)

Riparazione laparoscopica dei laparoceli e delle ernie della parete addominale con utilizzo di rete in cptfe: risultati in 57 pazienti

S. Muzio, A. Bianco, M. Carrera, E. Bertotti, G. Borello, E. Personnettaz (Ciriè - TO)

TEP trattamento doppia recidiva

M. della Porta, F. Ferrara, D. Gentile (Milano)

Riparazione di voluminosa ernia bilaterale con tecnica TAPP: mesh leggera fissata con mezzi riassorbibili

M.C. Ciccioriccio (Latina)

Laparoscopic total extra-peritoneal (TEP) inguinal hernia repair: initial experience at a single center

M. della Porta, **F. Ferrara**, D. Gentile (Milano)

Video su invito

Endoscopic component separation in complex abdominal wall repair: why do it?, **A. Marioni** (Pisa)

15.30 **Sessione Chirurgia Epatica Mini-invasiva – IgoMils**

Moderatori: **L. De Carlis, V. Mazzaferro**

Lettura: Guidelines in laparoscopic liver surgery

Risultati dal 1st meeting in Southampton, **L. Aldrighetti** (Milano)

Professionalità e formazione in chirurgia epatica laparoscopica,
A. Ferrero (Torino)

L'accreditamento in chirurgia epatica laparoscopica,
F. Calise (Napoli)

Sessione video: How I do it

Moderatori: **G. Belli, E. Jovine**

Resezioni nei segmenti laparoscopici, **A. Guglielmi** (Verona)

Resezioni nei segmenti non-laparoscopici, **U. Boggi** (Pisa)

Epatectomie maggiori, **U. Cillo** (Padova)

Discussione

Roundtable: Quali indicazioni alla laparoscopia nel 2017?

Moderatori: **F. Calise, F. Di Benedetto**

Caso clinico 1: Metastasi epatiche bilobarie da carcinoma coloretale,
F. Cipriani (Milano)

Discussant: **L. Viganò**

Caso clinico 2: Metastasi colo-rettali multiple, **N. Russolillo** (Verona)

Discussant: **G. Ercolani**

Caso clinico 3: Carcinoma incidentale della colecisti: è indicato
l'approccio mini-invasivo?, **A. Ruzzenente** (Verona)

Discussant: **P. Reggiani**

18.00 **Conclusioni**

15.30 Sessione Video/Abstract selezionati

Moderatori: **A. Carrara, G. Micheletto**

Colecistectomia videolaparoscopica a 4 trocar: un approccio per l'apprendimento

G. Massa, P. Fransvea, B. Frezza, G. Costa, G. Balducci (Roma)

Resezione anteriore di retto con minilaparoscopia da 3,5mm

C. Pedrazzani (Verona)

Emicolectomia destra laparoscopica con anastomosi intracorporea

P. Fransvea, G. Massa, B. Frezza, G. Costa, G. Balducci (Roma)

Laparoscopic technique: a useful tool for peritoneal dialysis

M. Pisano, S. Caria, A. Lai, G. Cogoni, A. Saliu, C. Gromo, S. Piga, M. Podda, R. Ottonello (Muravera - CA)

Reversal Hartmann laparoscopica con utilizzo della fluorescenza

A. Pisani Ceretti, N. Maroni, N. Mariani, E. Opocher (Milano)

Emicolectomia destra robotica con escissione completa del mesocolon e approccio sovrapubico

S. Esposito, G. Giuliani, G. Formisano, L. Salvischiani, P. Bianchi (Grosseto)

Splenopancreasectomia distale laparoscopica per adenocarcinoma del corpo pancreatico

M. Antoniutti (Bassano del Grappa - VI)

Pancreasectomia distale laparoscopica con preservazione della milza con tre trocar

L. Vallese, E.E.E. Picardi, L. Polese, C. Sperti, S.D. Pianalto (Padova)

Gastrectomia subtotale videolaparoscopica con tecnologia 3D: tecnica

A. Pisani Ceretti, N. Maroni, M. Conti, N. Mariani, M. Longhi, E. Opocher (Milano)

Laparoscopic D2 lymphadenectomy for gastric cancer

L. Ruspi (Varese)





FACULTY

FACULTY

Vincenzo Adamo, Alba - CN

Ferdinando Agresta, Adria - RO

Lucia Alberti, Milano

Luca Aldrighetti, Milano

Mario Alessiani, Pavia

Sergio Alfieri, Roma

Marco Ettore Allaix, Torino

Gabriele Anania, Ferrara

Ermanno Ancona, Padova

Antonella Nadia Andreotti, Rovigo

Luca Ansaloni, Bergamo

Michele Antoniutti, Bassano del Grappa - VI

Alberto Arezzo, Torino

Marco Azzola Guicciardi, Cantù - CO

Gian Luca Baiocchi, Brescia

Alessandro Balani, Monfalcone - GO

Gianandrea Baldazzi, Abano Terme - PD

Massimo Basti, Pescara

Giulio Belli, Napoli

Angelo Benevento, Gallarate - VA

Carlo Bergamini, Firenze

Paolo Pietro Bianchi, Grosseto

Gian Andrea Binda, Genova

Francesco Giuseppe Biondo, Avellino

Pietro Bisagni, Genova

Ugo Boggi, Pisa

Stefano Bona, Rozzano - MI

Luigi Bonavina, Milano

Luigi Boni, Milano

Stefano Bonilauri, Reggio Emilia

Felice Borghi, Cuneo

Fiorenzo Botti, Milano

Riccardo Brachet Contul, Aosta

Marco Braga, Milano

Antonio Brescia, Roma

Chiara Bugin, Abano Terme - PD

Claudio Buttarelli, Rovereto - TN

Giovanni Butturini, Peschiera del Garda - VR

Ferdinando Cafiero, Genova

Fulvio Calise, Napoli

Giampiero Campanelli, Milano

Fabio C. Campanile, Civita Castellana - VT

Tiberio Canini, Milano

Fabrizio Cantore, Rozzano - MI

Maria Caputo, Bari

Massimo Carlini, Roma

Michele Carlucci, Milano

Gianpaolo Carrafiello, Milano

Alberto Carrara, Milano

Michele Carvello, Rozzano - MI

Pierluigi Carzaniga, Lecco

Salvatore Casarano, Lecce

Diletta Cassini, Abano Terme - PD

Elisa Cassinotti, Milano

Marco Catarci, Ascoli Piceno

Fausto Catena, Parma

Graziano Ceccarelli, Arezzo

Valerio Ceriani, Milano

Oswaldo Chiara, Milano

Giovanni Ciaccio, Caltanissetta

Umberto Cillo, Padova

Rosa Cipri, Bari

Federica Cipriani, Milano

Roberto Cirocchi, Perugia

Gianfranco Cocorullo, Palermo

Chiara Contaldo, Brescia

Andrea Coratti, Firenze

Francesco Corcione, Napoli

Gianluca Costa, Roma

Stefano Costa, Milano

Feliciano Crovella, Napoli

Antonio Crucitti, Roma

Diego Cuccurullo, Napoli

Piergiorgio Danelli, Milano

Giulia David, Rozzano - MI
Luciano De Carlis, Milano
Maurizio De Luca, Montebelluna - TV
Nicolò De Manzini, Trieste
Paolo De Paolis, Torino
Stefano De Pascale, Brescia
Guido De Sena, Napoli
Carlo De Werra, Napoli
Paolo Delrio, Napoli
Massimiliano Della Porta, Milano
Fabrizio Di Benedetto, Modena
Nicola Di Lorenzo, Roma
Renzo Dionigi, Varese
Gianfranco Donatelli, Parigi - FR
Annibale Donini, Perugia
Domenico D'Ugo, Roma
Ugo Elmore, Milano
Giorgio Ercolani, Bologna
Fausto Famà, Messina
Giovanni Ferrari, Milano
Alessandro Ferrero, Torino
Giuseppe Paolo Ferulano, Napoli
Francesco Fidanza, Portogruaro - VE
Emanuela Foglia, Castellanza - VA
Antonello Forgione, Milano
Diego Foschi, Milano
Uberto Fumagalli Romario, Brescia
Gianluca Garulli, Rimini - Riccione
Andrea Gattolin, Mondovì - CN
Simone Giacomuzzi, Verona
Valeria Gianfreda, Roma
Alessandro Giardino, Verona
Ilaria Grosso, Milano
Tommaso Grottola, Chieti
Mario Guerrieri, Ancona
Alfredo Guglielmi, Verona
Cristiano Huscher, Benevento

Marco Inama, Verona
Elio Jovine, Bologna
Hayato Kurihara, Milano
Luisa Lamera, Bergamo
Giovanni Lezocche, Ancona
Mauro Longoni, Milano
Pietro Maida, Napoli
Farshad Manoochehri, Abano Terme - PD
Pierluigi Marini, Roma
Antonio Marioni, Pisa
Mario Martinotti, Cremona
Gabriele Materazzi, Pisa
Vincenzo Mazzaferro, Milano
Jaques Megevand, Milano
Elena Melis, Cagliari
Gianluigi Melotti, Modena
Roberto Merenda, Venezia
Michelangelo Miccini, Roma
Giancarlo Micheletto, Milano
Marco Milone, Napoli
Carlo Molino, Napoli
Marco Montorsi, Rozzano - MI
Gianluigi Moretto, Peschiera del Garda - VR
Mario Morino, Torino
Gabriele Munegato, Conegliano - TV
Irnerio Angelo Muttillio, Roma
Piero Narilli, Roma
Giuseppe Navarra, Messina
Umberto Nocco, Varese
Stefano Olmi, Osio Sotto - BG
Enrico Opocher, Milano
Elena Orsenigo, Milano
Marco Pagani, Milano
Giorgio Palazzini, Roma
Maurizio Pavanello, Castelfranco Veneto - TV
Silvana Perretta, Strasburgo - FR
Roberto Petri, Udine

Wanda Petz, Milano
Angela Pezzolla, Bari
Diego Piazza, Catania
Micaela Piccoli, Modena
Andrea Pietrabissa, Pavia
Andrea Pisani Ceretti, Milano
Marcello Pisano, Cagliari
Gilberto Poggioni, Bologna
Roberto Polastri, Biella
Andrea Porta, Erba - CO
Luigi Presenti, Olbia - SS
Fabio Priora, Alessandria
Alessandro Puzziello, Salerno
Salvatore Ramuscello, Chioggia - VE
Stefano Rausei, Varese
Roberto Rea, Napoli
Paolo Reggiani, Milano
Enrico Restini, Bari
Dario Ribero, Milano
Paolo Ribetto, Torino
Marco Rigamonti, Cles - TN
Edoardo Rimini, Genova
Tim Rockall, Guildford - UK
Riccardo Rosati, Milano
Giorgio Ettore Rossi, Milano
Edoardo Matteo Rosso, Brescia
Matteo Rottoli, Bologna
Franco Roviello, Siena
Giacomo Ruffo, Verona
Nadia Russolillo, Torino
Andrea Ruzzenente, Verona
Maurizio Sallusti, Milano
Giuliano Sarro, Milano
Massimo Sartelli, Macerata
Stefano Scabini, Genova
Lucia Scagliarini, Ferrara
Ildo Scandroglio, Busto Arsizio - VA
Marco Scatizzi, Prato

Daniele Scoglio, Dolo - VE
Giovanni Sgroi, Treviglio - BG
Gianfranco Silecchia, Latina
Abdallah Slim, Vimercate - MB
Giorgio Soliani, Ferrara
Mario Sorrentino, Latisana - UD
Giuseppe Spinoglio, Milano
Marco Stella, Milano
Amir Szold, Tel Aviv - IL
Silvio Testa, Vercelli
Mauro Toppino, Torino
Paolo Ubiali, Pordenone
Andrea Valeri, Firenze
Roberto Verzaro, Roma
Nereo Vettoretto, Brescia
Luca Viganò, Rozzano - MI
Leonardo Vincenti, Bari
Massimo G. Viola, Tricase - LE
Simone Vita, Roma
Marco Vitellaro, Milano
Mauro Zago, Bergamo
Marco A. Zappa, Erba - CO
Alessandro Zerbi, Rozzano - MI
Walter Zuliani, Varese

INFO GENERALI

SEDE CONGRESSUALE

MiCo Milano Congressi

Piazzale Carlo Magno, 1, 20149 Milano

Le sale e gli spazi congressuali riservati al XVIII Congresso Nazionale SICE si trovano al **piano - 1 dell'Ala Nord**

Ingresso pedonale da Gate 15, Via Gattamelata

Ingresso auto da Gate 16, Via Gattamelat



COME RAGGIUNGERE LA SEDE CONGRESSUALE



Linate

Prendete l'autobus n. 73 nella zona "Uscita Arrivi Nazionali" fino al capolinea in Piazza San Babila e raggiungete la Stazione Metropolitana. Qui prendete la Linea 1 Rossa (direzione Rho Fiera Milano).

Malpensa

Il servizio ferroviario "MALPENSA EXPRESS" collega direttamente in 40 minuti l'Aeroporto al centro città con arrivo alla stazione delle Ferrovie Nord "Cadorna".

Qui prendete la Linea 1 Rossa (direzione Rho Fiera Milano).

Orio al Serio

Il servizio autobus "AUTOSTRADALE" o "AIR PULLMAN" collega direttamente in 60 minuti l'Aeroporto alla città con arrivo in Stazione Centrale:

prendete la Metropolitana Linea 2 Verde (direzione Abbiategrasso) e fermate a “Cadorna”. Qui prendete la Linea 1 Rossa (direzione Rho Fiera Milano).



Dalle tangenziali che circondano la città seguire la segnaletica che indirizza a Fieramilanocity, oppure verso gli ampi parcheggi di interscambio, localizzati in prossimità della linea metropolitana.

Cascina Gobba (n. 1800 posti). Linea Verde

San Donato (n. 1800 posti). Linea Gialla

Famagosta (n. 3000 posti). Linea Verde

Bisceglie (n. 1900 posti). Linea Rossa

Lampugnano (n. 2000 posti). Linea Rossa



Stazione Centrale - Stazione Garibaldi

Prendete la Metropolitana Linea 2 Verde (direzione Abbiategrasso) e fermate a “Cadorna”. Qui prendete la Linea 1 Rossa (direzione Rho Fiera Milano).

Stazione Cadorna

Prendete la Linea 1 Rossa (direzione Rho Fiera Milano).



Mezzi di superficie

Autobus n. 78 - Fermata Colleoni/Gattamelata

Tram n. 19 - Fermata Boezio

Tram n. 27 - Fermata Piazza 6 Febbraio



Metropolitana

Linea 5 Lilla: scendere alla fermata “Portello”, percorrere via Colleoni e, sulla destra, via Gattamelata per circa 450 m, oppure scendere alla fermata “Domodossola FNM” e percorrere circa 600 m.

Linea 1 Rossa/ Linea 2 Verde: scendete a “Cadorna”, uscite dalla Metro e raggiungete la soprastante stazione ferroviaria: prendete il primo treno in partenza e scendete a “Domodossola” – a soli 600 m dal Centro Congressi.

Linea 3 Gialla: Fermate in Duomo, trasbordate sulla Linea 1 Rossa (direzione RHO Fiera Milano).

PARCHEGGIO

Durante i giorni del Congresso, 28-29 settembre 2017, sarà disponibile un parcheggio a pagamento (€ 15,00 cad./giorno, € 10,00 per le ultime n. 4 ore):

Ingresso auto da GATE 16, Via Gattamelata.

MYTAXI TI ACCOMPAGNA A S.I.C.E. 2017



Facile, sicuro e conveniente! Prova subito mytaxi, la prima App al mondo per i taxi.

Tutte le corse con mytaxi iniziate o terminate nell'area di MiCo Fiera in occasione del XVIII CONGRESSO NAZIONALE S.I.C.E. il 28 e 29 settembre 2017 saranno in automatico scontate al 50% se pagate via App. Scaricala ora, registrati e inserisci un metodo di pagamento tra Visa, Mastercard, Amex, Paypal o una carta prepagata.

Prenota e paga il tuo mytaxi via App per usufruire del 50% di sconto.

mytaxi è Mobility Partner ufficiale di S.I.C.E. 2017

Più info: mytaxi.com/SICE2017

QUOTE DI ISCRIZIONE

SOCIO SICE

in regola con il pagamento della quota associativa 2017

GRATUITA

SOCIO SICE AFFINE

in regola con il pagamento della quota associativa 2017

GRATUITA

SOCIO SICE AFFILIATO

in regola con il pagamento della quota associativa 2017

GRATUITA

SPECIALIZZANDO/STUDENTE

GRATUITA

NON SOCIO SICE SENIOR

€ 220,00
(IVA 22%incl.)

NON SOCIO SICE UNDER 40

€ 70,00
(IVA 22%incl.)

INFERMIERE (NON SOCIO AICO)

€ 70,00
(IVA 22%incl.)

Non saranno accettate iscrizioni onsite.

La quota di iscrizione comprende:

Partecipazione ai lavori scientifici, Kit congressuale, Attestato di partecipazione, Box Lunch.

BADGE E ATTESTATO DI PARTECIPAZIONE

Ciascun partecipante, regolarmente iscritto al Convegno, riceverà un badge nominativo indispensabile per accedere alle sessioni scientifiche e per poter usufruire dei servizi offerti dal Congresso.

Saranno distribuiti badge diversi per:

Faculty – colore giallo

Consiglio Direttivo S.I.C.E. – colore verde

Partecipanti – colore azzurro

Sponsor – colore viola

ATTESTATO DI PARTECIPAZIONE

Al termine dei lavori, presso il desk della registrazione situato al piano 0, verranno distribuiti gli attestati di partecipazione.

INFORMAZIONI SCIENTIFICHE SVOLGIMENTO LAVORI

Per assicurare un corretto svolgimento delle varie sessioni tutti i Relatori dovranno attenersi rigorosamente ai tempi assegnati. I Moderatori saranno tenuti a rispettare i tempi di inizio di ogni sessione ed il tempo assegnato ad ogni presentazione. La durata di ciascun intervento è stata comunicata direttamente ai Relatori

CENTRO SLIDE

Il **CENTRO SLIDE** sarà situato nella Meeting Room 6, vicino al desk della Segreteria Organizzativa.

I Relatori sono invitati a presentarsi al Centro Slide, per consegnare le presentazioni, almeno 2 ore prima della relazione in sala. Nel centro slide NON sarà possibile realizzare modifiche e/o montaggi video.

Le **PRESENTAZIONI** (Windows/macOS) dovranno essere realizzate in uno dei seguenti formati: .ppt .pptx .pdf

I **VIDEO** dovranno essere realizzati nei seguenti formati:

FULL HD/4K: .mpeg4 .avi .wmv con risoluzione (1920x1080)

3D: risoluzione 1920x1080, Side by Side (separazione verticale sinistra/destra)

I video (siano essi Full HD, 4K o 3D) dovranno essere interamente realizzati nel formato di pertinenza.

Per facilitare il caricamento delle presentazioni presso il Centro Slide si consigliano i seguenti supporti:

Pen Drive o hard Disk USB.

Saranno accettati anche CD Rom e Dvd-Rom.

Sarà comunque possibile scaricare le presentazioni dal proprio notebook, purchè ci si presenti al Centro Slide almeno 3 ore prima della presentazione in sala.

È assolutamente necessario che eventuali file (filmati, video, immagini), parti integranti delle relazioni, siano memorizzati nella stessa cartella della presentazione.

Qualora vengano utilizzati font non standard, si raccomanda di portare con sè, unitamente alla presentazione presso il Centro Slide, i file necessari alla loro installazione e di informare i tecnici presenti con debito anticipo.

Si consiglia, per non realizzare presentazioni eccessivamente pesanti, di inserire immagini in formato .gif e .jpeg; saranno comunque accettate altre estensioni purchè riconosciute dai software sopra indicati.

Le presentazioni/video verranno trasferiti dal Centro Slide via LAN ai computer presenti nelle sale.

Al fine di evitare ritardi dovuti a problemi di connessioni e/o compatibilità, non sarà consentito l'utilizzo nelle sale di computer o pen drive personali.

PROIEZIONI

Le sale sono provviste di Personal Computer per la presentazione dei lavori in videoproiezione; non sarà consentito l'utilizzo del proprio PC.

OCCHIALI 3D

Per le sessioni video 3D, saranno messi a disposizione dei partecipanti degli occhiali 3D polarizzati, che verranno distribuiti fuori dalla sala plenaria.

Per ritirare gli occhiali 3D sarà necessario consegnare alle hostess incaricate un documento di identità.

Qualora si verificassero casi di danneggiamento o smarrimento degli occhiali 3D polarizzati, verrà chiesto di pagare un risarcimento di € 70,00 + iva a occhiale.

BAR

All'interno del MICO sarà disponibile un bar per consumazioni a pagamento.

WIFI

Sarà disponibile un servizio di rete WIFI in tutta l'area congressuale

Username: congressosice2017

Password: jnjmedical

GUARDAROBA

Durante le giornate congressuali sarà disponibile un servizio guardaroba.

ASSEMBLEA SOCI S.I.C.E.

L'Assemblea Generale dei Soci S.I.C.E. è convocata a Milano il giorno 29 settembre alle ore 14.30, durante il **XVIII CONGRESSO NAZIONALE SICE**, presso la Sala Plenaria.

L'ordine del giorno è disponibile sul sito www.sice2017.com

ELEZIONI CONSIGLIO DIRETTIVO S.I.C.E.- BIENNIO 2017/19

Le elezioni per PRESIDENTE, SEGRETARIO GENERALE, SEGRETARIO
TESORIERE e CONSIGLIERI si terranno nei giorni 28 e 29 settembre 2017 a
Milano in occasione del XVIII CONGRESSO NAZIONALE SICE.

Il seggio elettorale, ubicato presso la Meeting Room n. 04, sarà aperto nei giorni:

28 settembre 2017 dalle ore 10.00 alle ore 17.00

29 settembre 2017 dalle ore 08.30 alle ore 11.30

Si ricorda che avranno diritto al voto i Soci S.I.C.E. in regola con la posizione associativa 2017 (pagamento quota entro il 26/06/2017).

ECM

I crediti formativi ECM saranno certificati dal Provider DELPHI INTERNATIONAL (nr. 1540) secondo la nuova regolamentazione approvata dalla Commissione Nazionale per la Formazione Continua (CNFC).

Si precisa che i crediti verranno erogati a fronte di una partecipazione ad almeno il 90% dei lavori scientifici accreditati e del superamento della prova di apprendimento (questionario ECM cartaceo con domande a scelta multipla) con almeno il 75% delle risposte corrette. Per l'ottenimento dei crediti formativi sarà necessario che il partecipante:

1. registri i propri ingressi/uscite firmando entrata e uscita sull'apposito registro firme;
2. compili il kit ECM (scheda anagrafica, questionario di apprendimento, questionario di valutazione della qualità dell'evento) al termine dei lavori scientifici del percorso formativo;
3. riconsegni il kit ECM completato al desk di registrazione.

La certificazione attestante l'acquisizione dei crediti ECM verrà inviata via email dopo il completamento delle procedure previste.

Saranno accreditati due distinti percorsi formativi:

1. **Accreditamento ECM "XVIII Congresso Nazionale della Società Italiana di Chirurgia Endoscopica: TECNOLOGIA E FORMAZIONE IN CHIRURGIA LAPAROSCOPICA", 28 – 29 settembre 2017**

Il programma scientifico è articolato in sessioni plenarie e parallele.

Si consiglia di prendere attenta visione della tavola sinottica per individuare le sessioni che fanno parte del percorso formativo.

ID evento: n. 1540 – 198427

Numero ore formative: n. 15

L'evento è stato accreditato per n. 200 medici specializzati in Chirurgia Generale

Crediti ECM assegnati: 10,5

Obiettivo formativo: innovazione tecnologica: valutazione, miglioramento dei processi di gestione delle tecnologie biomediche e dei dispositivi medici. Health technology assessment

2. Accredитamento ECM “XVIII Congresso Nazionale della Società Italiana di Chirurgia Endoscopica: CORSO INFERMIERI DI SALA OPERATORIA”, 29 settembre 2017

ID evento: n. 1540 – 198434

Numero ore formative: n. 4

L'evento è stato accreditato per n. 100 infermieri

Crediti ECM assegnati: 4

Obiettivo formativo: innovazione tecnologica: valutazione, miglioramento dei processi di gestione delle tecnologie biomediche e dei dispositivi medici. Health technology assessment

CREDITI PER RELATORI E MODERATORI

I Relatori potranno acquisire i crediti formativi, in qualità di RELATORI, per ogni mezz'ora continuativa di lezione (1 credito ogni mezz'ora).

In alternativa I Relatori/Moderatori potranno acquisire i crediti formativi, in qualità di PARTECIPANTI, a fronte di una partecipazione ad almeno il 90% dei lavori scientifici accreditati e del superamento della prova di apprendimento con almeno il 75% delle risposte corrette.

ATTESTATO ECM

Gli Attestati ECM verranno inviati via mail tramite posta certificata, dopo le dovute verifiche.

VARIAZIONI

Il Comitato Scientifico e la Segreteria Organizzativa si riservano il diritto di apportare al programma tutte le variazioni che dovessero essere ritenute necessarie per ragioni tecniche e/o scientifiche.

SEGRETERIA S.I.C.E.

Al Congresso sarà presente un punto Segreteria S.I.C.E. a disposizione per qualsiasi informazione e chiarimento relativo alla Società.

SEGRETERIA SICE

Delphi International

☎ +39 0532 1934227

☎ +39 347 3927567

☎ +39 0532 773422

✉ segreteria@siceitalia.com

🌐 www.siceitalia.com

La Segreteria S.I.C.E. sarà a disposizione presso la sede congressuale nei seguenti orari:

28 Settembre 2017 dalle ore 08.00 alle ore 19.30

29 Settembre 2017 dalle ore 08.00 alle ore 18.30

SEGRETERIA ORGANIZZATIVA E PROVIDER ECM (1540)

Delphi International Srl

📄 Via Zucchini 79 - 44122 Ferrara

☎ +39 0532 1934216 / +39 0532 595011

☎ +39 0532 773422

✉ congressi@delphiinternational.it

🌐 www.delphiinformazione.it

Certificata UNI EN ISO 9001:2008 e UNI ISO 20121:2012

La Segreteria Organizzativa sarà a disposizione presso la sede congressuale nei seguenti orari:

27 Settembre 2017 dalle ore 15.00 alle ore 18.00

28 Settembre 2017 dalle ore 08.00 alle ore 19.30

29 Settembre 2017 dalle ore 08.00 alle ore 18.30

PLANIMETRIA

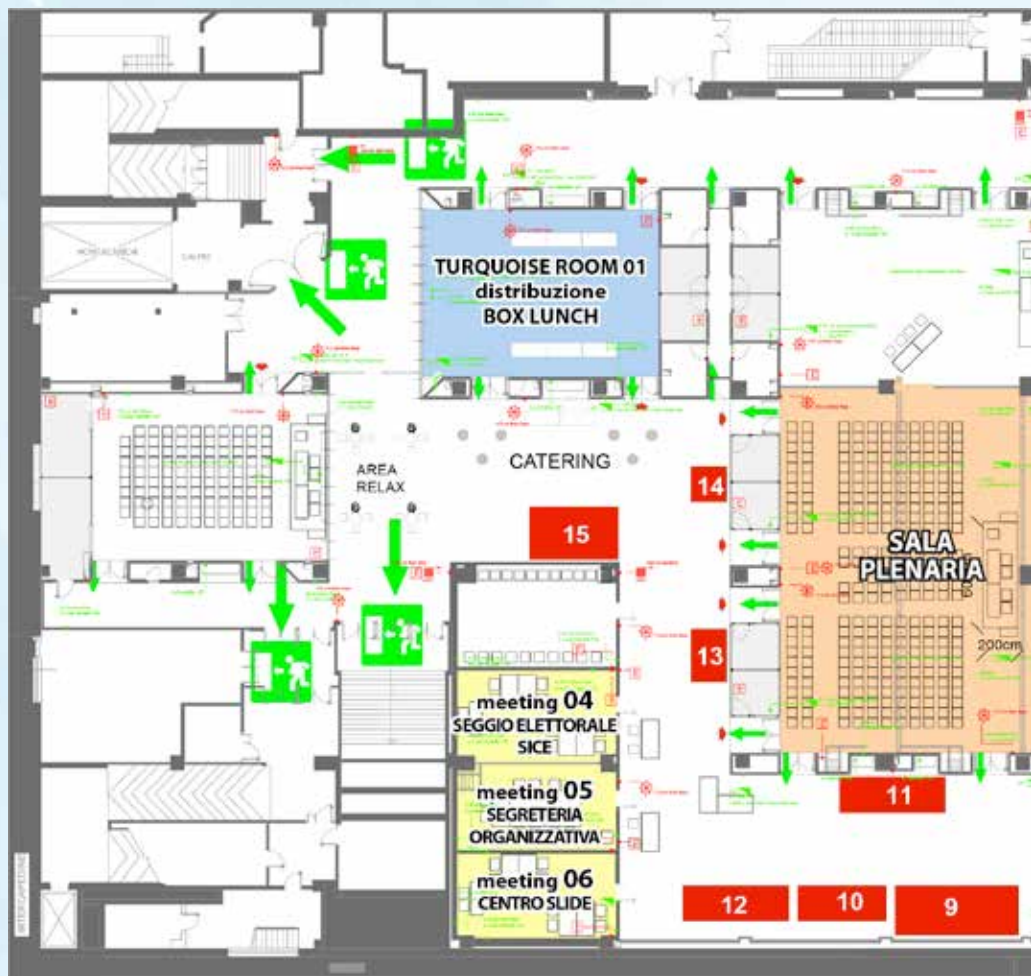

LEGENDA

spazio 1: Integra Lifesciences Italy Srl

spazio 2: Euroclone Spa

spazio 3: Stryker Italia Srl

spazio 3A: Assut Europe

spazio 4: Teleflex Medical Srl

spazio 5: Medtronic Italia Spa

spazio 6: Innovamedica Spa

spazio 7: Tekim Spa



spazio 8: AB Medica Spa

spazio 9: Medi Line Srl

spazio 10: Johnson & Johnson Medical S.p.A.

spazio 11: Olympus

spazio 12: Karl Storz Endoscopia Srl

spazio 13: Applied Medical

spazio 14: Piccin

spazio 15: Bbraun

NOTE

NOTE

Con il contributo non condizionante di

Platinum Sponsor



Silver Sponsor

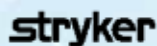

Bronze Sponsor



Altri Sponsor



In copertina rivisitazione dell'opera
MILANO NAVIGATORI DEL COSMO di Raimondo Galeano,
gentilmente concessa da Fabio Stupazzini
www.raimondogaleano.com



Grafica Delphi International

Rivisitazione dell'opera "Milano navigatori del cosmo" di Raimondo Galeano,
gentilmente concessa da Fabio Stupazzini